Qué es el amor??

• Objetivos:

- Aprender sobre el verdadero significado de lo que es el amor.
- Entender que la fuente de todo amor es Dios.
- Conocer cómo Dios nos muestra su amor a través de diferentes maneras, y así podremos tener una relación más profunda y significativa con Él.

• Introducción:

¿En qué piensan cuando ven un lindo corazón? (Utilizar visual de corazón) Yo en lo primero que pienso es en el amor y muchas veces hablamos del amor, pero sabemos lo que eso realmente significa? ¿Ustedes qué piensan que es el amor? (Dé un ejemplo y deje que todos respondan)

• Desarrollo:

- El amor es una fuerza que nos impulsa a hacer las cosas bien por los demás y cuando amamos a alguien de verdad, estamos dispuestos a hacer cualquier cosa por esa persona, incluso si eso significa sacrificar algo de nosotros mismos, porque el amor nos lleva a hacer acciones de bien que demuestren ese sentimiento. Amar es una decisión de todos los días, amar al otro a pesar de todo. El amor es la base de toda amistad, del matrimonio, de la familia y la comunidad y la fuente de ese amor es Dios porque "Dios es amor". Veamos lo que Dios nos dice a través de su palabra, a través de ella podemos ver diferentes maneras en las que Dios nos muestra su amor:

- 1) Dios nos amó primero (leemos 1 Juan 4:19). Esto quiere decir que antes de que todo fuera creado y formado, Dios ya nos amó, Él ya nos tenía en sus pensamientos antes de que existiéramos y Dios nos creó a su imagen y semejanza (Génesis 1:26), demostrando el amor que Dios tiene por cada uno de nosotros. Él nos creó para ser seres únicos y especiales, y nos amó lo suficiente como para darnos vida y ser semejantes a Él, para que nosotros también amemos como Él nos ama. Este fue su primer acto de amor por nosotros. Él es la fuente y el principio de todo amor.

- 2) Después de que Dios creó todo, entró el pecado (pregunté a los niños y expliqué brevemente qué es el pecado y que somos pecadores).
- - Dios nos demuestra su amor: (leemos Romanos 5:8) esto quiere decir que su amor es incondicional, su amor no depende de nuestro comportamiento porque "aún siendo pecadores" él nos amó y lo demostró enviando a su Hijo Jesús a morir en la cruz tomando nuestro lugar para que al arrepentirnos de nuestros pecados recibamos su perdón. Dios nos ama incondicionalmente, sin importar nuestras faltas o errores. Él siempre está dispuesto a perdonarnos y a tener misericordia de nosotros, porque su amor es más grande que cualquier cosa que podamos hacer mal.

- 3) Nos demuestra su amor dándonos un regalo (leemos Juan 3:16). Él demostró su amor enviando a Jesús para que por medio de Él tengamos vida eterna.

- 4) Nos muestra su amor adoptándonos como sus hijos (leemos 1 Juan 3:1). Dios nos hizo miembros de su familia al recibir el amor de Dios en nuestros corazones por medio de Jesús. Dios nos llama: hijos, sí, somos sus hijos ahora y somos el reflejo de su amor.

- 5) Dios nos ama tanto que nos promete que nada nos podrá separar de su amor (Rom 8:38-39). Esto quiere decir que Dios nos asegura que en Él estamos seguros, y cuando estén pasando algún momento difícil recuerden esta palabra y tengan la certeza de que Él está con cada uno, que los guardará y los protegerá porque Dios los ama!!

• Conclusión:

Es importante entender que el amor de Dios es un amor incondicional, un amor que no depende de nuestros méritos o buenas acciones. Y por ese gran amor dio en sacrificio a su hijo Jesús, Él es la imagen de su amor, y todo aquel que lo reciba en su corazón como su salvador tendrá salvación y vida eterna. Él nos ama tanto que no dejará que nada nos separe de él. No hay amor más grande que este, así es el amor de Dios. Quizá no lleguemos a comprender la inmensidad de su amor, pero Dios nos demuestra su amor cada día a través de su creación, a través de nuestra familia, de los amigos y a través de Jesús, que nos dice que estará con nosotros todos los días hasta el fin del mundo (Mt 28:20).

Api:

Estás invitado a recibir este gran amor de Dios en tu corazón, reconociendo que eres pecador y que necesitas de un salvador, de Jesús, Él quiere darte el regalo de la vida eterna y llenarte de su amor.

• Aps:

Desde ahora cuando veamos un corazón lo primero en que pensaremos es en Dios, en su gran amor, en ese inmenso amor; recordemos siempre que el amor de Dios es infinito y que podemos encontrar consuelo y esperanza, alegría, gozo y paz porque Él nos ama!!

• manualidad y dinámica:

•Creación de Corazones Especiales:

La creación de Corazones Especiales es una actividad que puede ayudar a los niños a comprender el amor de Dios y cómo pueden compartirlo con los demás. Proporciona cartulinas y materiales de arte, para que sean creativos y expresar sus sentimientos a través de su creación, así como Dios expreso su amor al crearnos y darnos vida. Una vez que han creado sus corazones, coloquen un texto o frase sobre el amor de Dios y se les anima a regalarlos a alguien que necesite recibir el amor de Dios. Esta puede ser una buena oportunidad para que los niños aprendan a compartir y a pensar en el prójimo. Además, es una manera sencilla y significativa de extender el amor de Dios a aquellos que lo necesitan.

El verdadero
Amor es:Jesus
Juan 3:16

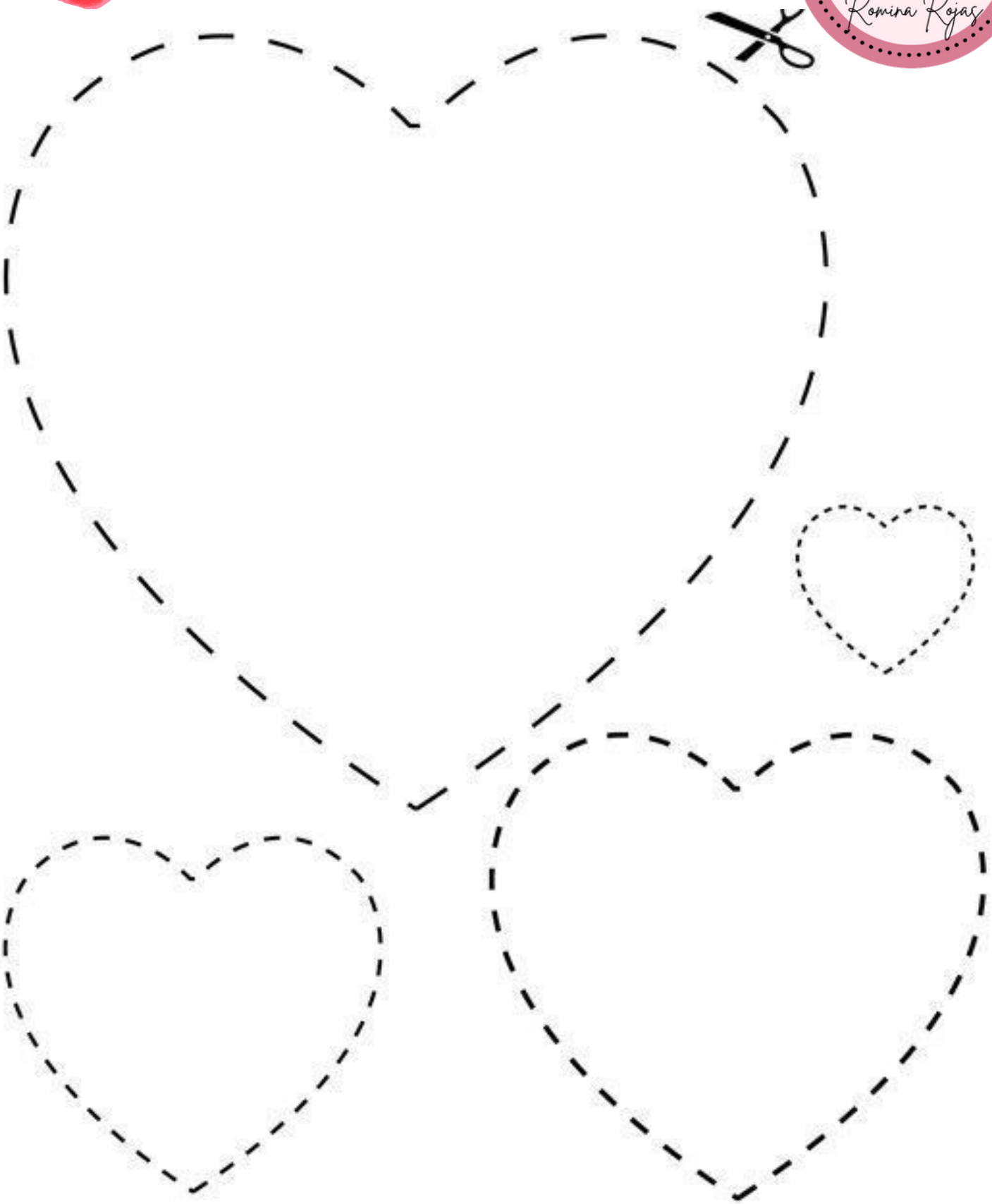

SOY MAESTRA APASIONADA
Romina Rojas

• Actividades:

Dios es amor

SOY MAESTRA APASIONADA
Romina Rojas

Sopa de letras

N	Ó	Z	A	R	O	C	Í	P	S	U	J
B	V	O	R	I	B	A	S	W	Ú	T	Ó
Ü	B	I	T	J	D	Á	Ñ	O	É	H	Ü
Ñ	P	C	S	B	É	P	T	G	I	Ú	I
Ó	E	I	E	A	G	I	L	Ó	É	D	P
I	C	F	U	E	S	A	M	O	R	Í	R
R	A	I	M	H	Ó	A	D	I	V	Q	I
U	D	R	E	I	Á	J	É	Ú	S	A	M
M	O	C	D	J	J	E	S	Ú	S	P	E
G	R	A	Z	O	G	V	F	S	Z	Ú	R
J	E	S	S	S	É	W	B	Q	S	Á	O
P	S	E	T	E	R	N	A	J	O	Ñ	T

Dios
es amor
primero
demuestra

Jesús
sacrificio
pecadores
murio

Hijos
vida
eterna
corazon

SOY MAESTRA APASIONADA
Romina Rojas

Descifra el código

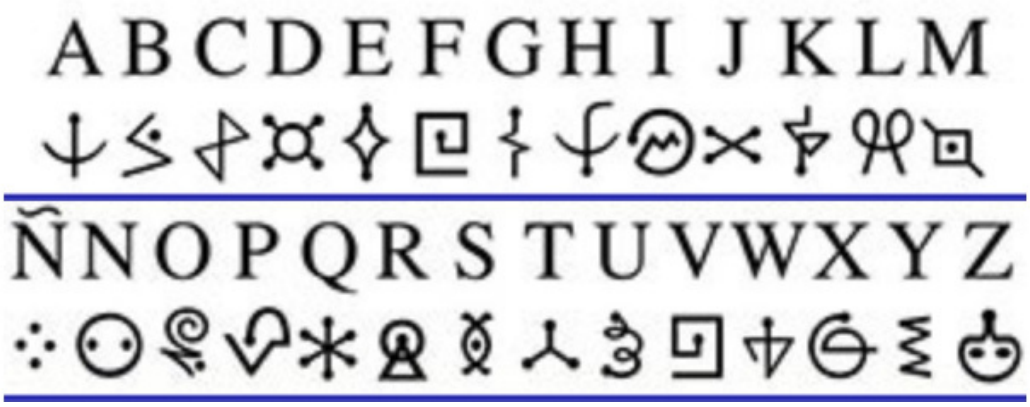

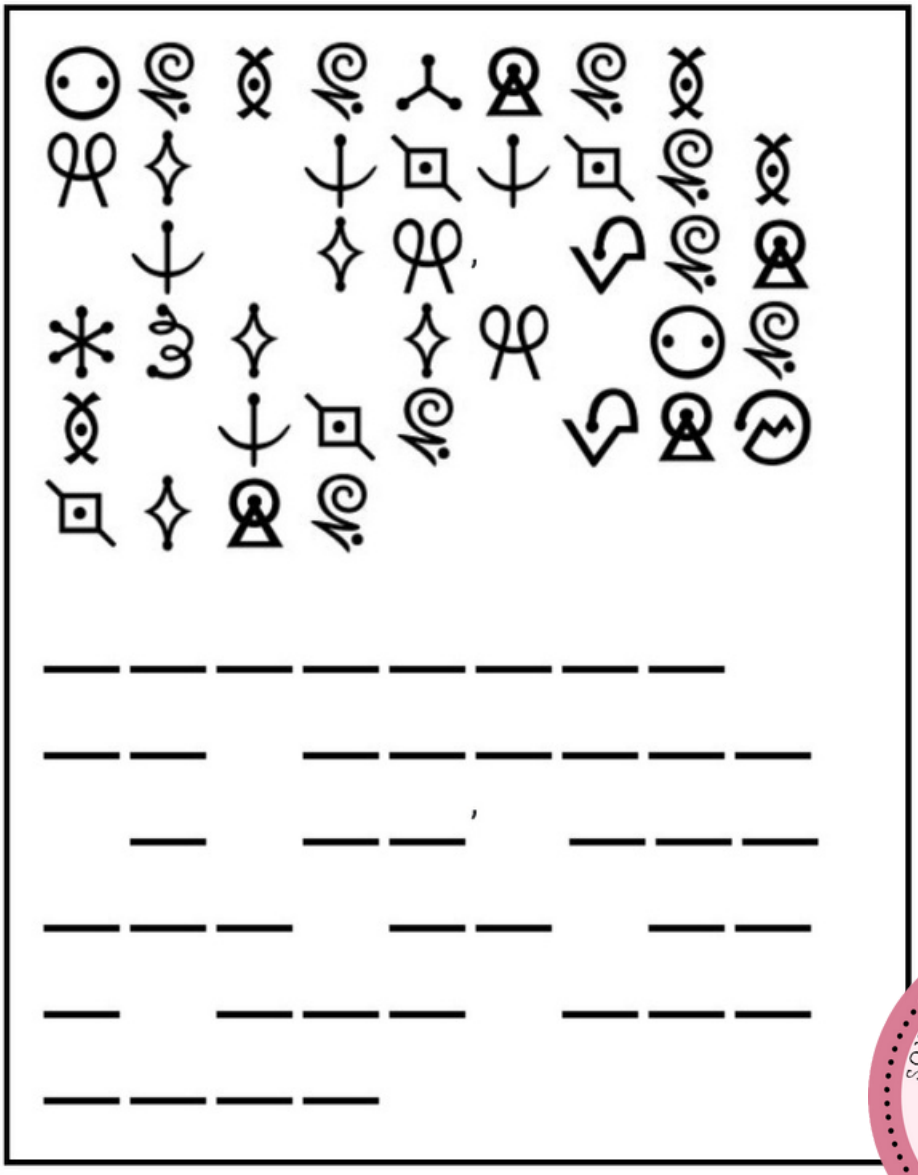

Crucigrama

Vertical

1. nos amó aún siendo (Romanos 5:8)
3. nos amó primero (1 Juan 4:19)
4. Dios es (1 Juan 4:8)
5. cuán grande es su amor que nos llamó (1 Juan 3:1)

Horizontal

2. para que tengamos vida (jn 3:16)
6. Dios amó tanto al mundo que entregó a su hijo (Juan 3:16)
7. a su imagen y semejanza nos (Gn 1:26)

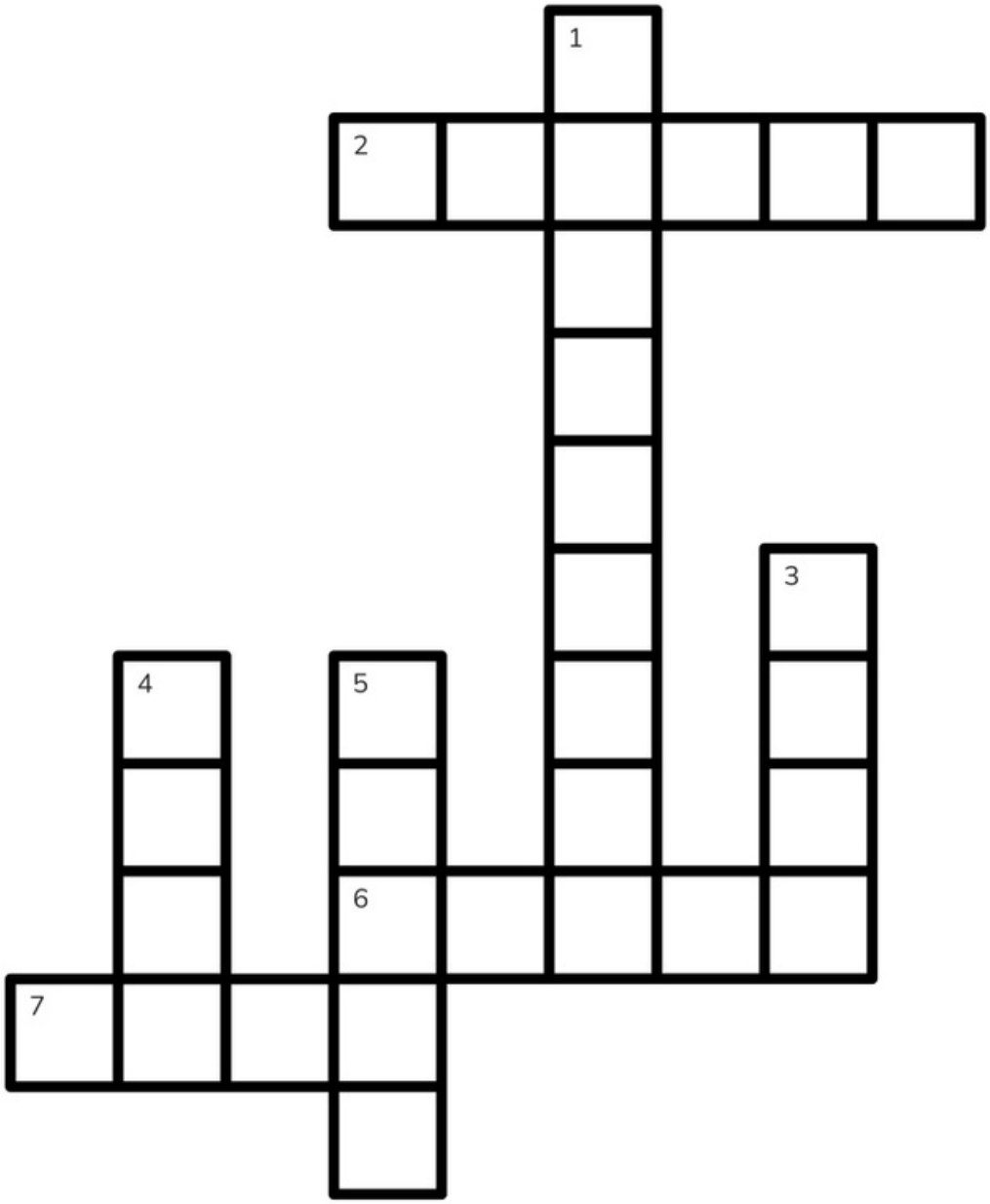

Juego:

"Carrera del Amor de Dios".
Divide a los niños en equipos y coloca tarjetas con versículos sobre el amor de Dios en diferentes puntos. Cada niño debe correr hacia una tarjeta, leer el versículo en voz alta y regresar al equipo. El equipo que complete la carrera primero, demostrando su conocimiento sobre el amor de Dios, ¡gana!

Esta actividad es una excelente manera de enseñar a los niños sobre el amor de Dios y cómo pueden aplicarlo en sus vidas. Además de ser divertida y emocionante, permite a los niños trabajar en equipo y desarrollar habilidades de comunicación y liderazgo.

Una variación de esta actividad podría ser incluir preguntas relacionadas con los versículos y hacer que los equipos respondan correctamente antes de avanzar a la siguiente tarjeta. Esto agregaría un aprendizaje adicional a la actividad.

En definitiva, la "Carrera del Amor de Dios" es una actividad que no solo es entretenida, sino también educativa y edificante para los niños. Les ayuda a comprender mejor el amor de Dios y cómo pueden aplicarlo en sus vidas cotidianas.

MADE WITH LOVE

Bienvenidos a:

SOY MAESTRA APASIONADA

Educación cristiana

Romina Rojas

Dios te bendiga!!

HAS CLICK SOBRE LOS ENLACES 👇

SÍGUEME Y APOYA ESTE MINISTERIO:

https://www.facebook.com/profile.php?id=61553042743207&mibextid=ZbWKwL

https://t.me/soy_maestra_apasionada

https://whatsapp.com/channel/0029VaFq7VJAYlUSSjXN4L1J

SOY MAESTRA APASIONADA
Romina Rojas